

Cámara Arbitral de Cereales de Bahía Blanca



Bahía Blanca, Enero 12 de 2001.-

Tenemos el agrado de dirigirnos a Uds., a los efectos de adjuntar el 1^{er} informe de calidad trigo cosecha 2000/2001 de los puertos de Ing.White (Bahía Blanca) y Quequén (Necochea), en base a las partidas ingresadas desde el comienzo de la cosecha y hasta el día 08/01/2001.

En los datos de calidad panadera, pueden observar faltan algunos de ellos, obedeciendo a dos razones: a) estos análisis llevan un tiempo importante para su realización y b) poder hacerles llegar a Uds. resultados de entregas posteriores, pues normalmente ofrecen mejoría con respecto a las primeras partidas, hecho que está ocurriendo levemente en las dos terminales portuarias.

De confirmarse lo expuesto, lo veremos reflejado en el 2do.informe de calidad, que emitiremos aproximadamente dentro de 15 días.

Al mismo tiempo adjuntamos un mapa de los partidos de la Pcia. de Buenos Aires y los departamentos de la Pcia. de La Pampa, con los promedios de proteína de las partidas mencionadas anteriormente. Estos primeros datos pueden sufrir modificaciones, pues, de muchas localidades, a la fecha no se recibieron tonelajes importantes.

Saludo a Uds. muy atentamente.



Daniel E. Renzi
Gerente

renzi@impsat1.com.ar



TRIGO

1^{er} Informe Año 2001 – Al 08/01/2001

Promedio Proteína (s/base 13.5 %H) por Partidos y Departamentos

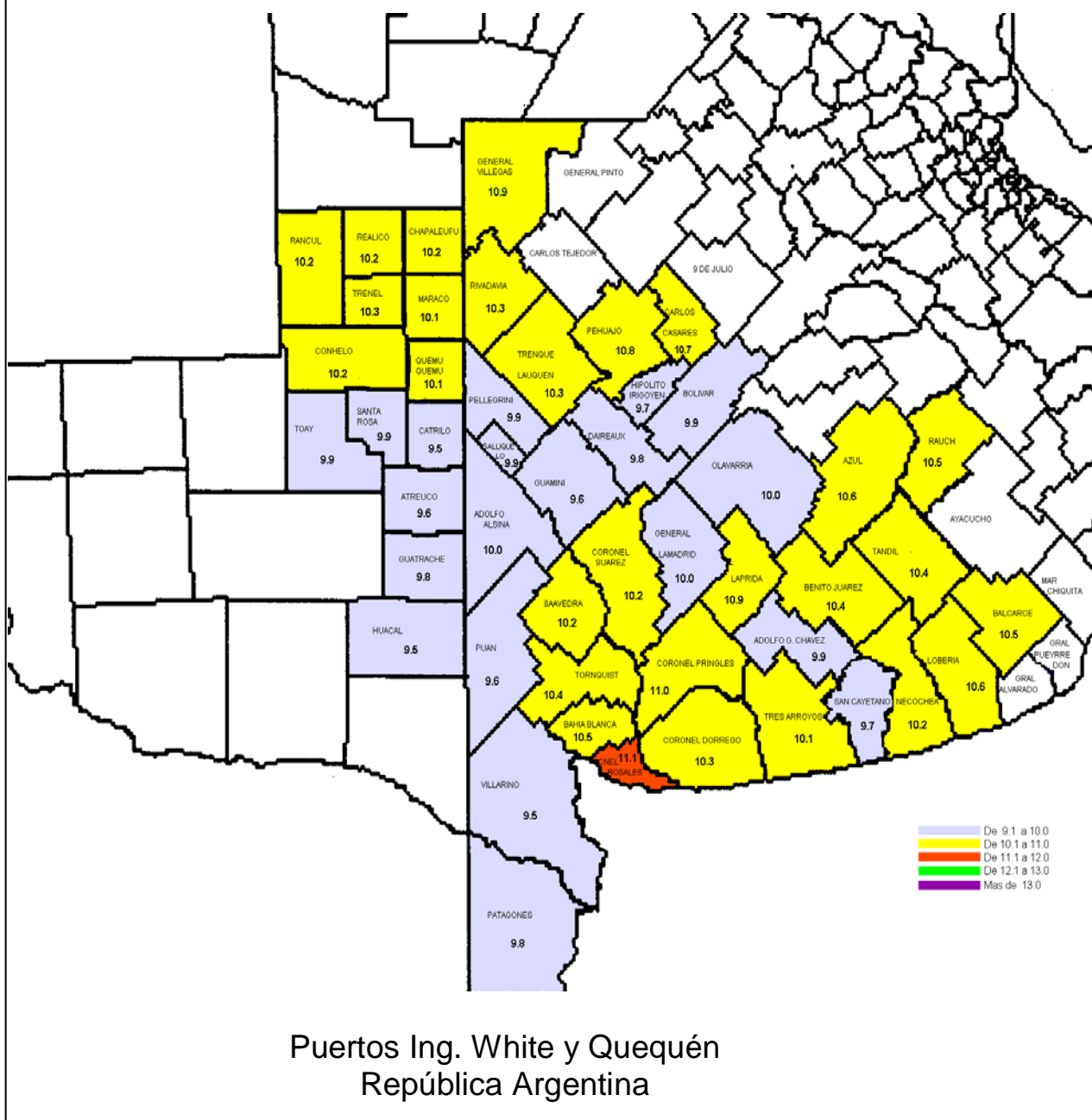

Cámara Arbitral de Cereales de Bahía Blanca



CALIDAD TRIGO 00/01

1º INFORME

COMPILACION DE RESULTADOS ANALITICOS

PUERTO INGENIERO WHITE
 DESDE EL 07/12/00 AL 08/01/01
 GRANO: **TRIGO**

	Cant. Muestras	Kilos	Porcentual
GRADO 1	2,788	85,563,698	24.39
GRADO 2	3,989	130,004,099	37.05
GRADO 3	3,214	103,996,118	29.64
F/E 1	24	786,460	0.22
F/E 2	82	2,648,058	0.75
F/E 3	926	27,865,431	7.94
TOTALES	11,023	350,863,864	

GRANOS DAÑADOS

ESCALA		KILOS	Porcentual	Promedio
LIBRE		120,416,284	34.32	
HASTA	1,00	226,624,966	64.59	0.24
	1,01 A 1,50	2,103,448	0.60	1.23
	1,51 A 2,00	809,922	0.23	1.74
	2,01 A 2,50	306,920	0.09	2.25
	2,51 A 3,00	319,180	0.09	2.78
SUBTOTAL		350,580,720		
	3,01 A 4,00	255,534	0.07	3.46
	4,01 A 5,00	27,610	0.01	4.12
MAS DE	5,00	0	0.00	
SUBTOTAL FE		283,144		3.52
TOTAL		350,863,864		0.17

GNOS.ARDIDOS Y/O DAÑADOS P/CALOR

ESCALA		KILOS	Porcentual	Promedio
LIBRE		349,696,644	99.67	
HASTA	0,50	1,008,660	0.29	0.19
	0,51 A 1,00	158,560	0.05	0.64
	1,01 A 1,50	0	0.00	
SUBTOTAL		350,863,864		
	1,51 A 2,00	0	0.00	
	2,01 A 2,50	0	0.00	
MAS DE	2,50	0	0.00	
SUBTOTAL FE		0		
TOTAL		350,863,864		



Cámara Arbitral de Cereales de Bahía Blanca

TOTAL GRANOS DAÑADOS

ESCALA	%	KILOS	Porcentual	Promedio
LIBRE		120,154,774	34.25	
HASTA	1,00	226,803,616	64.64	0.24
1,01 A	1,50	2,186,308	0.62	1.23
1,51 A	2,00	809,922	0.23	1.74
2,01 A	2,50	306,920	0.09	2.25
2,51 A	3,00	319,180	0.09	2.78
SUBTOTAL		350,580,720		
3,01 A	4,00	255,534	0.07	3.46
4,01 A	5,00	27,610	0.01	4.12
MAS DE	5,00	0	0.00	
SUBTOTAL FE		283,144		3.52
TOTAL REB.COMB.		283,144	0.00	
TOTAL		350,863,864		0.18

MATERIAS EXTRAÑAS

ESCALA	%	KILOS	Porcentual	Promedio
HASTA	0,60	159,433,430	45.44	0.33
0,61 A	1,25	100,998,910	28.79	0.93
1,26 A	3,00	75,636,581	21.56	1.93
SUBTOTAL		336,068,921		
3,01 A	4,00	7,765,446	2.21	3.54
4,01 A	5,00	4,016,138	1.14	4.42
MAS DE	5,00	3,013,359	0.86	6.31
SUBTOTAL FE		14,794,943		4.34
TOTAL		350,863,864		1.02

GRANOS QUEBRADOS Y/O CHUZOS

ESCALA	%	KILOS	Porcentual	Promedio
HASTA	1,25	204,442,922	58.27	0.77
1,26 A	2,50	106,931,280	30.48	1.80
2,51 A	5,00	35,738,252	10.19	3.38
SUBTOTAL		347,112,454		
5,01 A	7,00	2,869,850	0.82	5.90
MAS DE	7,00	881,560	0.25	8.06
SUBTOTAL FE		3,751,410		6.41
TOTAL		350,863,864		1.41



Cámara Arbitral de Cereales de Bahía Blanca

GRANOS PANZA BLANCA

ESCALA	%	KILOS	Porcentual	Promedio
HASTA	15,00	292,894,627	83.48	3.81
15,01 A	25,00	36,390,649	10.37	19.25
25,01 A	40,00	15,021,917	4.28	31.81
SUBTOTAL		344,307,193		
40,01 A	50,00	3,253,344	0.93	45.20
50,01 A	60,00	1,917,354	0.55	54.56
MAS DE	60,00	1,385,973	0.40	65.58
SUBTOTAL FE		6,556,671		52.24
TOTAL		350,863,864		7.52

PROTEINA (s/base 13,5 %H)

ESCALA	%	KILOS	Porcentual	Promedio
HASTA	9,00	42,852,492	12.21	8.68
9,01 A	9,50	60,800,644	17.33	9.29
9,51 A	10,00	70,330,660	20.04	9.81
10,01 A	10,50	67,349,347	19.20	10.29
10,51 A	11,00	47,158,662	13.44	10.78
11,01 A	11,50	28,953,583	8.25	11.29
11,51 A	12,00	14,245,318	4.06	11.76
12,01 A	12,50	8,029,455	2.29	12.28
12,51 A	13,00	4,810,738	1.37	12.78
13,01 A	13,50	2,501,355	0.71	13.27
13,51 A	14,00	1,514,240	0.43	13.79
14,01 A	14,50	1,263,500	0.36	14.28
14,51 A	15,00	437,990	0.12	14.83
MAS DE	15,00	615,880	0.18	15.46
		0	0.00	
Total PH < 76		4,106,425	1.17	11.81
Total PH >= 76		346,757,439	98.83	10.16
TOTAL		350,863,864		10.18

PESO HECTOLITRICO

ESCALA	KG/HL	KILOS	Porcentual	Promedio
HASTA	73,00	494,873	0.14	70.82
SUBTOTAL FE		494,873		
73,01 A	74,00	1,011,115	0.29	73.51
74,01 A	75,00	1,400,537	0.40	74.56
75,01 A	76,00	1,199,900	0.34	75.32
76,01 A	77,00	6,429,598	1.83	76.51
77,01 A	78,00	5,793,512	1.65	77.61
78,01 A	79,00	14,079,041	4.01	78.73
79,01 A	80,00	18,922,197	5.39	79.64
80,01 A	82,00	84,138,855	23.98	81.20
82,01 A	84,00	156,115,766	44.49	83.11
MAS DE	84,00	61,278,470	17.47	84.84
SUBTOTAL		350,368,991		82.29
TOTAL		350,863,864		82.27

Cámara Arbitral de Cereales de Bahía Blanca



INFORME DE RESULTADOS DE PROTEINA POR PARTIDOS

TOTALES DE MUESTRAS INGRESADAS A CAMARA
entre el 07/12/00 y el 08/01/01

PUERTO INGENIERO WHITE. GRANO: TRIGO

Partido o Departamento	Prom.	Min.	Max.	Kilos	Mtras	Prom Final	
Partido: 9 DE JULIO							
9 DE JULIO	11.07	10.50	11.90	1,531.82	31		
12 DE OCTUBRE	9.36	8.80	9.80	114.23	4		
				1,646.05	35	10.95	
Partido: ADOLFO ALSINA							
RIVERA	9.37	8.50	10.30	612.68	21		
VILLA MAZA	10.02	8.30	11.90	2,581.79	70		
CARHUE	9.70	7.80	14.60	3,619.90	124		
BONIFACIO	9.70	8.10	11.60	1,388.50	47		
ESTEBAN A. GASCON	9.40	8.20	10.50	510.76	17		
YUTUYACO	10.37	8.50	13.00	4,298.46	147		
DELFIN HUERGO	10.87	10.30	11.50	512.64	10		
				13,524.73	436	9.99	
Partido: ADOLFO GONZALEZ CHAVEZ							
DE LA GARMA	9.50	9.50	9.50	29.35	1		
A. GONZALEZ CHAVES	9.14	8.20	12.20	1,376.73	48		
				1,406.08	49	9.15	
Partido: ALBERTI							
ALBERTI	11.40	11.40	11.40	31.54	1		
				31.54	1	11.40	
Departamento: ATREUCO							
ROLON	9.90	9.90	9.90	29.45	1		
MACACHIN	9.59	8.30	12.60	2,481.43	68		
DOBLAS	9.41	8.40	11.40	1,080.27	37		
GENERAL CAMPOS	8.91	8.70	9.20	200.24	7		
MIGUEL RIGLOS	9.68	8.00	13.00	5,851.97	196		
CEREALES	10.00	9.10	10.60	85.53	3		
CNIA. SANTA TERESA	8.75	8.60	8.90	122.92	4		
				9,851.81	316	9.60	
Partido: AZUL							
AZUL	11.00	11.00	11.00	28.72	1		
				28.72	1	11.00	
Partido: BAHIA BLANCA							
CABILDO	10.38	8.30	13.20	2,694.39	89		
INGENIERO WHITE	10.60	10.60	10.60	30.32	1		
VILLA BORDEAU	9.50	9.40	9.60	92.50	3		
LA VITICOLA	11.49	9.10	15.10	471.22	16		
NUEVA ROMA	9.82	9.30	10.50	237.90	8		
ALFERES SAN MARTIN	12.62	10.60	14.00	109.38	4		
LAS OSCURAS	10.66	8.10	12.80	1,337.25	45		
BAHIA BLANCA	10.36	7.80	14.50	7,271.42	247		
CORTI	12.72	12.40	13.00	58.45	2		
				12,302.83	415	10.46	
Partido: BENITO JUAREZ							
BENITO JUAREZ	Z	9.83	9.40	10.20	278.55	9	
				278.55	9	9.83	
Partido: BOLIVAR							
BOLIVAR	9.73	8.30	11.50	1,244.72	43		
URDAMPILLETA	10.52	9.00	11.40	539.99	19		
PIROVANO	9.44	8.30	11.20	877.95	30		
IBARRA	9.38	8.80	10.60	237.86	8		
				2,900.52	100	9.76	
Partido: BRAGADO							
BRAGADO	8.80	8.80	8.80	30.76	1		
				30.76	1	8.80	
Departamento: CAPITAL (SANTA ROSA)							
SANTA ROSA	9.99	7.80	13.20	5,266.85	179		
ANGUIL	9.62	8.30	11.60	2,060.16	49		



Cámara Arbitral de Cereales de Bahía Blanca

CNIA.SANTA MARIA	10.30	10.30	10.30	28.65	1	
				7,355.66	229	9.89
Partido: CAPITAL FEDERAL						
CAPITAL FEDERAL	10.43	8.80	15.50	1,462.74	49	
LA GLORIA	9.82	9.00	11.40	940.92	32	
				2,403.66	81	10.19
Partido: CARLOS CASARES						
CARLOS CASARES	10.69	7.60	14.90	23,679.83	618	
				23,679.83	618	10.69
Partido: CARLOS TEJEDOR						
CARLOS TEJEDOR	10.70	10.70	10.70	28.48	1	
				28.48	1	10.70
Departamento:CATRILO						
LONQUIMAY	9.59	8.20	12.70	2,557.09	83	
URIBURU	9.36	7.50	11.00	4,207.63	107	
CATRILO	9.68	8.50	11.20	5,592.39	165	
				12,357.11	355	9.55
Departamento:CHAPALEUFU (INT. ALVEAR)						
CORONEL H.LAGOS	10.47	9.50	11.60	2,484.01	68	
INTENDENTE ALVEAR	10.16	8.50	13.10	15,258.34	403	
VERTIZ	10.09	9.60	10.70	403.16	14	
CEBALLOS	10.40	10.40	10.40	23.26	1	
BERNARDO LARROUDE	11.18	10.20	12.60	168.50	6	
VAN PRAET-H LAGOS)	10.55	10.00	11.80	231.75	8	
HILARIO LAGOS	10.40	10.10	10.80	84.17	3	
				18,653.19	503	10.22
Partido: CHIVILCOY						
CHIVILCOY	11.05	10.90	11.20	59.94	2	
				59.94	2	11.05
Departamento:CONHELLO						
EDUARDO CASTEX	10.24	8.50	15.60	11,183.39	379	
WINIFREDA	10.22	7.70	15.60	7,598.51	238	
MONTENIEVAS	10.20	8.90	11.70	138.74	5	
CONHELLO	10.92	9.40	12.70	617.04	21	
MAURICIO MAYER	9.64	8.10	12.00	350.76	12	
RUCANELO	8.33	8.10	8.70	83.03	3	
				19,971.47	658	10.23
Partido: CORDOBA						
VILLA HUIDOBRO	10.82	10.50	11.10	179.12	6	
HUINCA RENANCO	10.84	10.10	12.10	833.52	29	
CAÑADA VERDE	10.28	10.00	10.60	59.45	2	
NICOLAS BRUZZONE	10.34	10.20	10.50	60.55	2	
RANQUELES	10.60	10.60	10.60	30.44	1	
GUARDIA VIEJA	9.62	9.20	10.40	78.03	3	
				1,241.11	43	10.70
Partido: CORONEL DORREGO						
EL PERDIDO	10.59	8.10	14.10	3,389.69	98	
JOSE A.GUISASOLA	9.90	9.20	11.00	364.28	12	
ORIENTE	9.82	8.50	11.40	1,198.37	40	
SAN ROMAN	11.05	9.70	14.20	2,191.23	75	
CORONEL DORREGO	10.06	7.90	14.10	7,601.40	246	
MONTE HERMOSO	9.02	8.20	9.80	446.44	15	
IRENE	9.18	9.10	9.30	182.91	6	
CALVO	9.22	9.10	9.50	347.62	12	
APARICIO	10.86	8.10	16.00	660.38	22	
FARO	11.90	9.00	14.80	198.68	7	
				16,581.00	533	10.28
Partido: CORONEL PRINGLES						
LARTIGAU	10.61	10.00	11.30	83.32	3	
CORONEL PRINGLES	10.96	8.30	14.50	14,816.77	504	
INDIO RICO	10.85	10.80	10.90	59.89	2	
PARAJE FRAPAL	10.80	10.80	10.80	23.84	1	
CORONEL FALCON	9.60	9.60	9.60	26.06	1	
				15,009.88	511	10.96
Partido: CORONEL ROSALES						
PEHUEN CO	10.30	10.30	10.30	26.58	1	
CALDERON	10.40	10.40	10.40	31.92	1	
PASO MAYOR	10.70	10.70	10.70	27.20	1	
BAJO HONDO	11.08	8.40	14.80	5,409.11	181	
				5,494.81	184	11.07
Partido: CORONEL SUAREZ						
PASMAN	9.83	9.00	11.50	911.74	24	



Cámara Arbitral de Cereales de Bahía Blanca

HUANGUELEN	9.27	8.40	11.40	2,344.46	73	
CORONEL SUAREZ	10.28	7.70	14.20	23,419.81	696	
PIÑEYRO ROCA	9.00	9.00	9.00	31.38	1	
OMBU	10.60	9.90	11.30	59.65	2	
				26,767.04	796	10.18
Partido: DAIREAUX						
DAIREAUX	9.83	7.60	13.10	5,146.26	174	
SALAZAR	9.57	8.40	10.50	543.54	18	
ANDANT	9.70	9.50	9.90	90.64	3	
ARBOLEDAS	9.82	9.60	10.10	128.64	5	
LA MANUELA	8.90	8.90	8.90	31.53	1	
				5,940.61	201	9.80
Partido: GENERAL LAMADRID						
LA COLINA	9.93	9.10	11.70	1,898.63	64	
GRAL LAMADRID	10.01	8.70	12.10	1,532.26	52	
PONTAUT	10.50	9.70	11.20	239.42	8	
LIBANO	9.60	8.50	10.80	406.60	14	
				4,076.91	138	9.96
Partido: GENERAL PINTO						
AMEGHINO	11.48	10.00	13.10	319.42	11	
GENERAL PINTO	11.05	9.00	11.80	1,666.77	35	
				1,986.19	46	11.12
Partido: GENERAL VILLEGAS						
PIEDRITAS	10.52	10.20	11.10	118.05	4	
GENERAL VILLEGAS	10.90	9.60	12.40	1,172.51	41	
BANDERALO	11.30	10.50	11.90	184.10	6	
				1,474.66	51	10.92
Partido: GUAMINI						
CASBAS	10.00	8.20	12.40	1,166.88	40	
GUAMINI	9.43	8.20	10.50	867.16	30	
FRATALO	9.03	8.40	10.70	633.78	22	
ARROYO VENADO	9.35	8.50	10.50	176.62	6	
CASEY	10.11	9.90	10.50	228.41	8	
				3,072.85	106	9.61
Departamento: GUATRACHE						
ALPACHIRI	9.34	8.20	11.80	3,301.43	111	
REMECO	9.79	9.30	10.30	59.32	2	
GUATRACHE	10.13	7.40	14.30	5,089.29	172	
				8,450.04	285	9.82
Partido: HIP. YRIGOYEN (HENDERSON)						
HENDERSON	9.71	8.20	11.80	2,212.95	74	
HERRERA VEGAS	9.20	8.80	9.80	113.86	4	
				2,326.81	78	9.69
Departamento: HUCAL						
JACINTO ARAUZ	9.54	8.30	11.50	1,423.52	48	
GENERAL SAN MARTIN	9.29	7.60	12.00	267.27	9	
ABRAMO	9.10	9.10	9.10	27.99	1	
				1,718.78	58	9.49
Partido: JUNIN						
LOS TOLDOS	9.90	9.90	9.90	30.58	1	
				30.58	1	9.90
Partido: LAPRIDA						
LAPRIDA	10.96	9.00	13.40	1,252.88	43	
				1,252.88	43	10.96
Partido: LINCOLN						
LAS TOSCAS	10.92	9.50	11.80	994.99	34	
				994.99	34	10.92
Partido: LOBERIA						
QUEQUEN	10.97	9.10	14.00	258.71	9	
				258.71	9	10.97
Departamento: MARACO						
GENERAL PICO	10.14	8.20	15.30	8,640.66	280	
METILEO	10.06	9.00	12.10	407.48	14	
TREBOLARES	10.03	8.10	12.30	1,986.69	68	
DORILA	10.15	9.00	13.00	1,002.86	34	
				12,037.69	396	10.12
Partido: NAVARRO						
LA BLANQUEADA	9.88	9.10	10.90	147.05	5	
				147.05	5	9.88
Partido: NECOCHEA						
NECOCHEA	12.06	11.30	12.90	149.05	5	
				149.05	5	12.06
Partido: OLAVARRIA						

Cámara Arbitral de Cereales de Bahía Blanca



OLAVARRIA	9.75	7.70	12.10	531.72	18	
				531.72	18	9.75
Partido: PATAGONES						
STROEDER	9.87	7.70	14.90	4,055.27	135	
VILLALONGA	10.02	8.00	13.40	9,023.84	297	
CARDENAL CAGLIERO	9.45	7.80	12.40	3,104.19	103	
JOSE B.CASAS	9.33	8.50	11.10	1,101.92	35	
C. DE PATAGONES	9.64	8.40	13.30	533.29	18	
				17,818.51	588	9.83
Partido: PEHUAJO						
MONES CAZON	10.68	8.60	12.60	1,397.72	48	
PEHUAJO	10.95	9.10	11.70	2,037.95	48	
JUAN JOSE PASO	10.30	9.80	10.80	148.13	5	
				3,583.80	101	10.82
Partido: PELLEGRINI						
TRES LOMAS	9.89	8.80	11.80	1,451.31	49	
PELLEGRINI	9.87	9.20	10.80	526.88	19	
DE BARY	9.10	9.10	9.10	29.60	1	
				2,007.79	69	9.87
Partido: PROCEDENCIA SIN IDENTIFICAR						
SIN DATOS	10.70	8.40	14.90	907.89	32	
13 DE ABRIL	11.86	10.90	13.40	88.12	3	
				996.01	35	10.80
Partido: PROCEDENCIA SIN INFORMAR						
SIN INFORMAR	10.02	0.00	15.70	7,043.25	240	
SIN PROCEDENCIA	9.66	9.10	10.30	170.99	6	
				7,214.24	246	10.01
Partido: PUAN						
PUAN	9.44	8.30	10.30	986.12	31	
VILLA IRIS	10.10	9.20	11.20	179.95	6	
DARREGUEIRA	9.55	8.20	13.00	5,329.60	159	
17 DE AGOSTO	9.54	8.30	10.80	1,529.56	41	
BORDENAVE	10.48	9.00	12.20	628.69	21	
SAN GERMAN	10.17	9.70	10.60	56.90	2	
ESTELA	10.90	10.90	10.90	28.84	1	
				8,739.66	261	9.62
Departamento: PUELEN						
ATALIVA ROCA	10.33	8.70	13.40	807.03	28	
				807.03	28	10.33
Departamento: QUEMU QUEMU						
QUEMU QUEMU	10.20	9.10	12.10	3,908.67	92	
VILLA MIRASOL	9.72	9.20	11.10	726.42	25	
MIGUEL CANE	9.94	9.50	10.80	1,912.94	41	
COLONIA BARON	9.90	7.90	13.60	686.62	24	
				7,234.65	182	10.05
Departamento: RANCUL						
PARERA	10.45	9.90	11.40	97.12	4	
CALEUFU	9.91	9.10	10.40	201.95	7	
RANCUL	10.22	9.00	12.00	1,857.28	51	
				2,156.35	62	10.20
Departamento: REALICO						
EMBAJADOR MARTINI	10.22	8.80	13.40	2,857.30	97	
REALICO	10.27	9.30	11.00	411.83	14	
QUETREQUEN	10.26	9.50	12.60	1,322.77	28	
INGENIERO LUIGGI	10.09	8.80	12.30	3,021.79	85	
ALTA ITALIA	10.15	9.20	11.00	1,067.86	23	
SIMSON	10.61	10.50	10.70	488.82	11	
				9,170.37	258	10.20
Partido: RIO NEGRO						
VIEDMA	9.10	9.10	9.10	28.88	1	
				28.88	1	9.10
Partido: RIVADAVIA						
GONZALEZ MORENO	9.87	9.40	10.90	672.07	15	
FORTIN OLAVARRIA	10.71	9.00	12.70	1,325.26	46	
ROOSEVELT	10.23	10.00	10.40	84.66	3	
RIVADAVIA	11.02	10.50	11.30	175.96	6	
SANSINENA	10.60	10.40	10.80	109.95	4	
AMERICA	10.07	8.50	11.80	3,377.86	115	
MIRA PAMPA	10.78	8.60	13.00	1,269.37	44	
SAN MAURICIO	10.27	9.20	11.80	844.58	29	
				7,859.71	262	10.33



Cámara Arbitral de Cereales de Bahía Blanca

Partido:	SAAVEDRA							
	SAAVEDRA	9.80	8.80	11.50	428.43	15		
	GOYENA	9.30	8.40	11.10	210.77	7		
	DUFAUR	10.36	8.90	12.30	480.16	16		
	ESPARTILLAR	10.30	8.90	11.10	564.81	14		
	PIGUE	10.31	8.50	12.90	2,798.73	95		
	ARROYO CORTO	9.72	8.60	10.90	499.26	17		
					4,982.16	164		10.17
Partido:	SALLIQUELLO							
	SALLIQUELLO	9.76	8.00	12.60	2,800.32	90		
	QUENUMA	11.00	10.40	12.20	171.64	6		
					2,971.96	96		9.83
Partido:	SAN CAYETANO							
	SAN CAYETANO	10.03	9.10	10.40	285.28	10		
					285.28	10		10.03
Partido:	SAN LUIS							
	ANCHORENA	10.85	9.50	12.00	269.19	9		
					269.19	9		10.85
Partido:	SANTA FE							
	ALVEAR	10.36	9.80	11.50	143.36	5		
					143.36	5		10.36
Partido:	TANDIL							
	TANDIL	10.27	9.40	11.00	89.74	3		
					89.74	3		10.27
Departamento:	TOAY							
	TOAY	9.88	8.40	11.70	655.43	23		
					655.43	23		9.88
Partido:	TORNQUIST							
	CHASICO	10.38	8.90	12.50	851.11	29		
	TORNQUIST	10.23	7.40	15.40	4,040.28	135		
	SALDUNGARAY	10.29	8.80	12.70	1,405.47	47		
	TRES PICOS	11.21	8.70	13.10	741.38	26		
	BERRAONDO	12.24	11.80	13.20	182.95	6		
	CHOIQUE	9.49	9.30	9.90	89.39	3		
	GARCIA DEL RIO	10.70	10.70	10.70	31.53	1		
	PELICURA	10.91	9.20	12.00	445.67	15		
	ESTOMBA	9.70	9.70	9.70	57.01	2		
					7,844.79	264		10.42
Departamento:	TRENEL							
	TRENEL	10.00	9.30	11.20	819.78	28		
	AGUSTONI	10.45	9.60	11.80	1,462.57	39		
	ARATA	10.37	9.10	12.90	2,064.52	71		
					4,346.87	138		10.33
Partido:	TRENQUE LAUQUEN							
	TRENQUE LAUQUEN	10.08	7.80	12.80	12,424.60	424		
	30 DE AGOSTO	11.18	8.50	15.90	2,668.44	91		
	CORAZZI	11.22	9.80	12.60	482.43	16		
	MARI LAUQUEN	9.94	8.30	11.40	915.21	31		
					16,490.68	562		10.28
Partido:	TRES ARROYOS							
	TRES ARROYOS	9.76	7.80	13.70	3,806.78	128		
	COPETONAS	9.17	9.00	9.60	176.16	6		
	MICAELA CASCALLARES	9.61	8.90	10.40	55.70	2		
	S.FRANCISCO BELLOQ	10.37	9.60	10.70	183.77	6		
					4,222.41	142		9.76
Partido:	UTRACAN							
	QUEHUE	9.40	9.40	9.40	28.58	1		
					28.58	1		9.40
Partido:	VILLARINO (MEDANOS)							
	MEDANOS	9.65	8.50	12.10	771.78	26		
	NICOLAS LEVALLE	9.24	8.10	10.30	1,070.27	35		
	OMBUCTA	8.93	8.60	9.90	273.18	9		
	TENIENTE ORIGONE	9.50	8.30	12.10	1,612.68	54		
	MAYOR BURATOVICH	11.85	10.70	12.80	145.11	5		
	MONTES DE OCA	8.96	8.60	9.70	295.54	10		
	ALGARROBO	9.26	8.40	10.70	632.25	21		
	HILARIO ASCASUBI	10.70	10.60	10.80	61.35	2		
					4,862.16	162		9.46
TOTALES		10.18			350,863.86	11,023		
Procedencias Listadas		214						



Cámara Arbitral de Cereales de Bahía Blanca

COMPILACION DE RESULTADOS ANALITICOS

PUERTO QUEQUEN

DESDE EL 26/12/00 AL 08/01/01

GRANO: TRIGO

	Cant. Muestras	Kilos	Porcentual
GRADO 1	3,081	92,240,416	57.27
GRADO 2	1,653	48,926,799	30.38
GRADO 3	526	15,618,212	9.70
F/E 1	4	124,000	0.08
F/E 2	2	62,260	0.04
F/E 3	137	4,103,074	2.55
TOTALES	5,403	161,074,761	

GRANOS DAÑADOS

ESCALA		KILOS	Porcentual	Promedio
LIBRE		140,133,656	87.00	
HASTA	1,00	20,643,285	12.82	0.15
	1,01 A 1,50	207,220	0.13	1.18
	1,51 A 2,00	29,740	0.02	2.00
	2,01 A 2,50	29,860	0.02	2.34
	2,51 A 3,00	0	0.00	
SUBTOTAL		161,043,761		
	3,01 A 4,00	31,000	0.02	3.10
	4,01 A 5,00	0	0.00	
MAS DE	5,00	0	0.00	
SUBTOTAL FE		31,000		3.10
TOTAL		161,074,761		0.02

GNOS.ARDIDOS Y/O DAÑADOS P/CALOR

ESCALA		KILOS	Porcentual	Promedio
LIBRE		160,987,801	99.95	
HASTA	0,50	86,960	0.05	0.09
	0,51 A 1,00	0	0.00	
	1,01 A 1,50	0	0.00	
SUBTOTAL		161,074,761		
	1,51 A 2,00	0	0.00	
	2,01 A 2,50	0	0.00	
MAS DE	2,50	0	0.00	
SUBTOTAL FE		0		
TOTAL		161,074,761		



Cámara Arbitral de Cereales de Bahía Blanca

TOTAL GRANOS DAÑADOS				
ESCALA	%	KILOS	Porcentual	Promedio
LIBRE		140,077,196	86.96	
HASTA	1,00	20,699,745	12.85	0.15
1,01 A	1,50	207,220	0.13	1.18
1,51 A	2,00	29,740	0.02	2.00
2,01 A	2,50	29,860	0.02	2.34
2,51 A	3,00	0	0.00	
SUBTOTAL		161,043,761		
3,01 A	4,00	31,000	0.02	3.10
4,01 A	5,00	0	0.00	
MAS DE	5,00	0	0.00	
SUBTOTAL FE		31,000		3.10
TOTAL REB.COMB.		31,000	0.00	
TOTAL		161,074,761		0.02

MATERIAS EXTRAÑAS				
ESCALA	%	KILOS	Porcentual	Promedio
HASTA	0,60	143,184,069	88.89	0.20
0,61 A	1,25	11,719,922	7.28	0.88
1,26 A	3,00	5,225,156	3.24	1.90
SUBTOTAL		160,129,147		
3,01 A	4,00	383,222	0.24	3.49
4,01 A	5,00	263,878	0.16	4.55
MAS DE	5,00	298,514	0.19	6.66
SUBTOTAL FE		945,614		4.79
TOTAL		161,074,761		0.33

GRANOS QUEBRADOS Y/O CHUZOS				
ESCALA	%	KILOS	Porcentual	Promedio
HASTA	1,25	118,707,453	73.70	0.68
1,26 A	2,50	35,952,548	22.32	1.74
2,51 A	5,00	6,001,020	3.73	3.17
SUBTOTAL		160,661,021		
5,01 A	7,00	265,560	0.16	5.72
MAS DE	7,00	148,180	0.09	7.56
SUBTOTAL FE		413,740		6.38
TOTAL		161,074,761		1.02



Cámara Arbitral de Cereales de Bahía Blanca

GRANOS PANZA BLANCA

ESCALA	%	KILOS	Porcentual	Promedio
HASTA	15,00	144,572,863	89.76	2.00
15,01 A	25,00	8,655,735	5.37	20.06
25,01 A	40,00	5,227,215	3.25	33.01
SUBTOTAL		158,455,813		
40,01 A	50,00	1,362,960	0.85	45.82
50,01 A	60,00	769,568	0.48	54.50
MAS DE	60,00	486,420	0.30	70.02
SUBTOTAL FE		2,618,948		52.87
TOTAL		161,074,761		4.80

PROTEINA (s/base 13,5 %H)

ESCALA	%	KILOS	Porcentual	Promedio
HASTA	9,00	19,617,558	12.18	8.58
9,01 A	9,50	23,218,527	14.41	9.30
9,51 A	10,00	27,875,520	17.31	9.85
10,01 A	10,50	30,326,368	18.83	10.27
10,51 A	11,00	23,415,866	14.54	10.79
11,01 A	11,50	15,218,288	9.45	11.28
11,51 A	12,00	10,715,541	6.65	11.78
12,01 A	12,50	5,448,209	3.38	12.27
12,51 A	13,00	3,058,643	1.90	12.78
13,01 A	13,50	1,352,247	0.84	13.25
13,51 A	14,00	556,054	0.35	13.86
14,01 A	14,50	243,040	0.15	14.34
14,51 A	15,00	28,900	0.02	14.80
MAS DE	15,00	0	0.00	
Total PH < 76		621,455	0.39	11.34
Total PH >= 76		160,453,306	99.61	10.28
TOTAL		161,074,761		10.28

PESO HECTOLITRICO

ESCALA	KG/HL	KILOS	Porcentual	Promedio
HASTA	73,00	89,640	0.06	71.06
SUBTOTAL FE		89,640		
73,01 A	74,00	114,560	0.07	73.59
74,01 A	75,00	164,926	0.10	74.58
75,01 A	76,00	252,329	0.16	75.39
76,01 A	77,00	1,422,092	0.88	76.48
77,01 A	78,00	2,128,971	1.32	77.57
78,01 A	79,00	5,578,908	3.46	78.73
79,01 A	80,00	6,799,995	4.22	79.59
80,01 A	82,00	33,033,645	20.51	81.20
82,01 A	84,00	56,740,790	35.23	83.10
MAS DE	84,00	54,748,905	33.99	85.11
SUBTOTAL		160,985,121		82.94
TOTAL		161,074,761		82.93

Cámara Arbitral de Cereales de Bahía Blanca



INFORME DE RESULTADOS DE PROTEINA POR PARTIDOS

TOTALES DE MUESTRAS INGRESADAS A CAMARA
entre el 07/12/00 y el 08/01/01

PUERTO QUEQUEN GRANO: TRIGO

Partido o Departamento	Prom.	Min.	Max.	Kilos	Mtras	Prom Final
Partido: 25 DE MAYO						
25 DE MAYO	8.90	8.90	8.90	28.22	1	
				28.22	1	8.90
Partido: ADOLFO GONZALEZ CHAVEZ						
DE LA GARMA	9.81	8.40	11.90	1,161.38	39	
A. GONZALEZ CHAVES	10.23	8.40	13.40	3,902.29	130	
				5,063.67	169	10.13
Partido: AYACUCHO						
AYACUCHO	10.87	9.80	12.00	644.36	23	
				644.36	23	10.87
Partido: AZUL						
AZUL	10.79	8.30	13.40	3,405.38	115	
CHILLAR	10.33	9.10	12.20	1,851.48	62	
CACHARI	10.01	9.40	10.50	92.10	3	
16 DE JULIO	10.56	9.80	11.20	57.18	2	
				5,406.14	182	10.62
Partido: BALCARCE						
BALCARCE	10.52	8.30	13.30	5,537.28	187	
				5,537.28	187	10.52
Partido: BENITO JUAREZ						
BENITO JUAREZ	10.42	8.30	13.10	3,740.13	126	
				3,740.13	126	10.42
Partido: BOLIVAR						
BOLIVAR	10.33	9.00	12.30	659.78	23	
				659.78	23	10.33
Partido: CAPITAL FEDERAL						
CAPITAL FEDERAL	11.55	11.50	11.60	57.82	2	
				57.82	2	11.55
Departamento: CATRILO						
URIBURU	11.20	10.80	11.70	86.48	3	
				86.48	3	11.20
Partido: CORDOBA						
SAN AGUSTIN	10.89	10.60	11.40	86.16	3	
				86.16	3	10.89
Partido: CORONEL DORREGO						
ORIENTE	9.69	8.90	10.10	179.40	6	
				179.40	6	9.69
Partido: CORONEL PRINGLES						
CORONEL PRINGLES	9.33	9.20	9.50	91.76	3	
				91.76	3	9.33
Partido: GENERAL LAMADRID						
GRAL LAMADRID	9.60	8.40	12.10	807.22	27	
				807.22	27	9.60
Partido: GENERAL PUEYRREDON M.DPLA						
MAR DEL PLATA	9.88	9.70	10.10	55.68	2	
N OTAMENDI	11.35	10.50	12.20	462.32	17	
				518.00	19	11.19
Partido: LAPRIDA						
LAPRIDA	10.65	10.60	10.70	60.68	2	
				60.68	2	10.65
Partido: LOBERIA						
LOBERIA	11.05	8.30	14.80	6,694.73	227	
QUEQUEN	10.46	8.10	14.30	15,167.88	518	
SAN MANUEL	10.81	8.60	14.30	3,252.10	109	
MECHONGUE	11.55	11.50	11.60	57.54	2	
				25,172.25	856	10.66
Partido: MAIPU						
MAIPU	10.58	9.50	11.40	347.12	12	
LAS ARMAS	10.21	9.20	11.30	651.14	21	



Cámara Arbitral de Cereales de Bahía Blanca

				998.26	33	10.34
Partido:	MERCEDES					
	N. DE LA RIESTRA	12.10	12.10	12.10	29.82	1
					29.82	1
						12.10
Partido:	NECOCHEA					
	NECOCHEA	10.13	7.60	14.40	28,643.12	964
	JUAN N.FERNANDEZ	10.78	8.00	13.40	4,010.15	136
	CLARAZ	10.31	9.20	12.30	528.44	18
	NICANOR OLIVERA	10.17	7.90	13.60	6,477.41	215
					39,659.12	1,333
						10.20
Partido:	OLAVARRIA					
	OLAVARRIA	10.16	8.70	11.60	2,169.18	73
					2,169.18	73
						10.16
Partido:	RAUCH					
	RAUCH	10.50	9.20	11.90	3,501.32	117
					3,501.32	117
						10.50
Partido:	SAN CAYETANO					
	SAN CAYETANO	9.75	7.30	13.50	4,429.51	148
					4,429.51	148
						9.75
Partido:	SANTA FE					
	MARIA SUSANA	11.50	11.50	11.50	25.92	1
					25.92	1
						11.50
Partido:	TANDIL					
	TANDIL	10.45	8.00	14.00	12,112.62	408
	VELA	9.70	8.50	10.50	145.96	5
					12,258.58	413
						10.44
Partido:	TRES ARROYOS					
	TRES ARROYOS	9.85	7.40	14.00	27,479.82	907
	MICAELA CASCALLARES	10.39	7.70	13.90	13,847.73	464
	S.FRANCISCO BELLOQ	10.71	8.40	13.90	1,687.48	56
	ORENSE	10.22	8.30	14.00	6,848.69	225
					49,863.72	1,652
						10.08
TOTALES		10.28			161,074.76	5,403
Procedencias Listadas		42				



Conjunto del día: Esta Cámara determina los análisis en base a la descarga diaria en las terminales portuarias, camión por camión y vagón por vagón; el conjunto diario está realizado de una porción de muestra de cada una de las unidades descargadas.

Puerto de Ingeniero White

Conjunto	% Proteína (b/ 13.5 % H°)	Gluten hum. (b/13.5 % H°) s/harina bca.	Gluten seco (s/b13.5 %) s/harina bca.	Estabilidad	W	P/L
15 y 17/12/00	9.8	26.1	9.4	10.4	275	1.19
18/12/00	9.8	22.9	8.4	8.4	245	1.39
19/12/00	10.0	25.9	9.6	14.5	303	1.22
20/12/00	9.9	25.0	9.3	11.8	279	1.31
21/12/00	10.2	25.6	9.4	12.2	299	1.12
22/12/00	10.3	25.3	9.3	11.4	271	1.00
23/12/00	10.1	24.8	8.6	10.0	259	1.27
26/12/00	10.2	25.2	9.0	---	---	---
27/12/00	10.5	26.0	9.3	---	---	---
28/12/00	10.0	25.4	9.1	10.9	259	1.13
29/12/00	10.1	24.6	9.1	10.7	275	1.15
30/12/00	10.3	26.4	9.4	---	---	---
02/01/01	10.3	25.1	8.7	11.8	301	1.06
03/01/01	10.4	26.2	9.5	13.2	305	0.99
04/01/01	10.5	26.2	9.2	12.1	292	0.98
06/01/01	10.2	24.5	9.3	14.0	325	0.91
08/01/01	10.2	25.8	9.4	---	---	---



Puerto de Quequén

Conjunto	% Proteína (s/b 13.5 % H ^o)	Gluten hum. (s/b13.5 %) s/harina bca.	Gluten seco (s/b13.5 %) s/harina bca.	Estabilidad	W	P/L
26/12/00	9.7	22.9	8.7	8.8	264	1.13
27/12/00	10.0	23.5	8.8	12.7	269	1.26
28/12/00	9.8	24.6	9.3	11.1	268	1.16
29/12/00	10.2	25.9	9.9	14.8	283	1.11
30/12/00	10.3	25.1	9.5	9.8	308	0.91
31/12/00	10.3	26.4	10.0	13.0	329	0.86
02/01/01	10.4	26.0	9.7	---	---	---
03/01/01	10.5	25.3	9.5	---	---	---
04/01/01	10.5	25.6	9.5	---	---	---
05/01/01	10.6	26.0	9.4	---	---	---
06/01/01	10.5	26.3	9.8	---	---	---

Grano acondicionado a 15 % de humedad, harina con 24 hs. de reposo.

Molino: Agromatic 250 mic.

Estabilidad: Farinógrafo E Brabender, amasadora de 300 gr, medida en min.

W (Fuerza de la harina): Alveo-Consistógrafo NG de Chopin.

Falling Number sobre harina blanca: tanto para puerto de Ing. White como así también para Puerto Quequén, corresponden valores mayores de 300.

Saludamos atentamente.



Daniel E. Renzi
Gerente

renzi@impsat1.com.ar